



V2

bath co.

REVESTIMIENTOS
LÍNEA RIVER
CERÁMICA ESMALTADA

RIVER BONE
EB2021001 - 45 x 45 cm

CARACTERÍSTICAS TÉCNICAS

Descripción	RIVER BONE
Material	Cerámica Esmaltada
Código	EB2021001
Tamaño	45x45
Espesor	7.4 mm
Terminación	Satinado
Cantos	No rectificado
Absorción de agua	6% - 10%
PEI	4
Variación tono	V2
Cobertura por caja	2.08 m ²
Pieza por caja	10
Resistencia a la mancha	Mínimo clase 3
Resistencia al ataque químico:	≥ GLB
Coefficiente de fricción:	COF1- satisfactorio
Uso	para instalaciones normales Piso y muro
Junta de instalación	5 mm
Fragüe	Si
Limpieza	Jabón neutro y agua

RECOMENDACIONES DE INSTALACIÓN

- Sustrato debe estar nivelado, seco, libre de polvo y suciedad.
- Se recomienda hacer una presentación previa antes de pegar.
- La separación entre piezas debe ser mínimo 5 mm, ya que es un producto con cantos no rectificadas. (Recomendación del fabricante).
- Utilizar fragüe para porcelanatos. Leer instrucciones de uso antes de aplicar.
- Esperar 24 horas antes de fraguar. Retirar excesos de adhesivos u otros productos que pudiesen afectar la terminación final.

RECOMENDACIONES DE LIMPIEZA

- Sólo se debe utilizar mopa con jabón neutro y agua, en caso de manchas utilizar limpiador de cerámicas diluidos en agua (venta en el mercado).
- No limpiar con abrasivos o ácidos que puedan dañar la superficie, esto significaría pérdida de garantía.
- No aplicar ceras, sellantes o vitrificantes.

LÍNEA RIVER



BONE

EB2021001
45x45 cm



SAND

EB2021002
45x45 cm

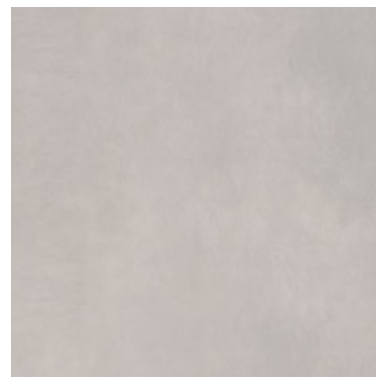

ASH

EB2021003
45x45 cm