



V2

bath co.

REVESTIMIENTOS
LÍNEA RIVER
CERÁMICA ESMALTADA

RIVER ASH
EB2021003 - 45 x 45 cm

CARACTERÍSTICAS TÉCNICAS

| | |
|--------------------------------|--|
| Descripción | RIVER ASH |
| Material | Cerámica Esmaltada |
| Código | EB2021003 |
| Tamaño | 45x45 |
| Espesor | 7.4 mm |
| Terminación | Satinado |
| Cantos | No rectificado |
| Absorción de agua | 6% - 10% |
| PEI | 4 |
| Variación tono | V2 |
| Cobertura por caja | 2.08 m ² |
| Pieza por caja | 10 |
| Resistencia a la mancha | Mínimo clase 3 |
| Resistencia al ataque químico: | ≥ GLB |
| Coefficiente de fricción: | COF1- satisfactorio |
| Uso | para instalaciones normales Piso y muro |
| Junta de instalación | 5 mm |
| Fragüe | Si |
| Limpieza | Jabón neutro y agua |

RECOMENDACIONES DE INSTALACIÓN

- Sustrato debe estar nivelado, seco, libre de polvo y suciedad.
- Se recomienda hacer una presentación previa antes de pegar.
- La separación entre piezas debe ser mínimo 5 mm, ya que es un producto con cantos no rectificadas. (Recomendación del fabricante).
- Utilizar fragüe para porcelanatos. Leer instrucciones de uso antes de aplicar.
- Esperar 24 horas antes de fraguar. Retirar excesos de adhesivos u otros productos que pudiesen afectar la terminación final.

RECOMENDACIONES DE LIMPIEZA

- Sólo se debe utilizar mopa con jabón neutro y agua, en caso de manchas utilizar limpiador de cerámicas diluidos en agua (venta en el mercado).
- No limpiar con abrasivos o ácidos que puedan dañar la superficie, esto significaría pérdida de garantía.
- No aplicar ceras, sellantes o vitrificantes.

LÍNEA RIVER



BONE

EB2021001
45x45 cm



SAND

EB2021002
45x45 cm

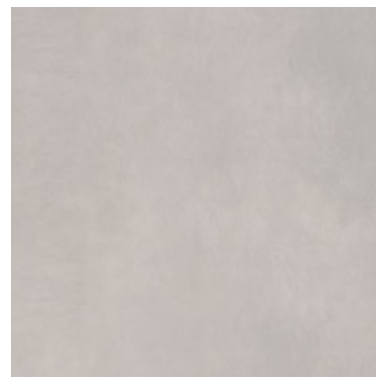

ASH

EB2021003
45x45 cm