

REVESTIMIENTOS
LÍNEA URBAN
PORCELANATO ESMALTADO

BEIGE

ES2021004 - 62,5x62,5 cm

CARACTERÍSTICAS TÉCNICAS

Descripción	URBAN BEIGE
Material	Porc. Esmaltado
Código	ES2021004
Tamaño	62,5 x 62,5 cm
Espesor	9 mm
Terminación	Satinado
Cantos	Rectificado
Absorción de agua	≤ 0,5 %
Local de Uso	E4
Variación de Tono	V2
Cobertura por Caja	1,97 m ²
Piezas por Caja	5
Resistencia a las Manchas	≥ Clase 3
Resistencia a Químicos	≥ GB - GLB
Carga de Ruptura	≥ 1500
Coefficiente Fricción	< 0,4 Clase I
Uso	Piso y muro
Juntas de Dilatación	2 mm (mínimo)
Uso de Niveladores	Si
Fragüe	Si
Limpieza	Jabon neutro y agua

** Local de uso (E4): Pisos residenciales y no residenciales internos de tráfico moderado.

RECOMENDACIONES DE INSTALACIÓN

- Sustrato debe estar nivelado, seco, libre de polvo y suciedad.
- Se recomienda hacer una presentación previa antes de pegar.
- Su instalación debe ser con adhesivo doble acción o superior.
- La separación entre piezas debe ser mínimo 2 mm, es un producto con cantos rectificadas.
- Esperar 24 horas antes de fraguar y cuidar retirarexcesos de adhesivos u otros productos que pudiesen afectar la terminación final.
- Utilizar frague para porcelanatos o epoxico. Leer las instrucciones de uso antes de aplicar.

RECOMENDACIONES DE LIMPIEZA

- Sólo se debe utilizar mopa con jabón neutro y agua, en caso de manchas utilizar limpiador de cerámicas diluidos en agua (venta en el mercado).
- No limpiar con abrasivos o ácidos que puedan dañar la superficie, esto significaría pérdida de garantía.
- No aplicar ceras, sellantes o vitrificantes, estos no se adherirán por la baja absorción del porcelanato y contribuirán a crear una capa que atrape más suciedad de lo normal.

LÍNEA URBAN

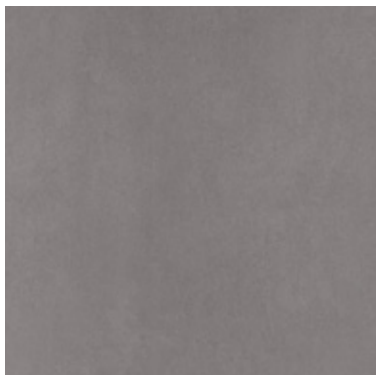

URBAN GRAY

ES2021003 - 62,5x62,5 cm



URBAN BEIGE

ES2021004 - 62,5x62,5 cm



URBAN OFF WHITE

ES2021005 - 62,5x62,5 cm



URBAN SOFT

ES2021006 - 62,5x62,5 cm